Centre Hospitalier Blois
Simone Veil

CHIFFRES CLÉS

2022

LITS et PLACES

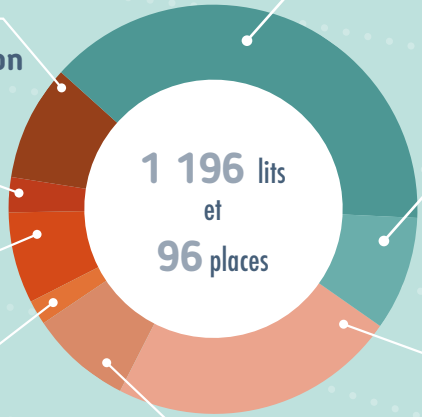

Ehpad
514 lits et 14 places

Unité de Soins de Longue Durée
100 lits

Médecine
287 lits et 24 places

Chirurgie
70 lits et 20 places

Psychiatrie adulte et enfant
75 lits et 30 places

Service de Soins de Suite et Réadaptation Locomoteur et neurologique
30 lits et 4 places

Service de Soins de Suite et Réadaptation Gériatrique et Polyvalent
95 lits

Obstétrique + IVG
25 lits et 4 places

BUDGET

DÉPENSES D'EXPLOITATION

Charges de personnel	163 588 105 €
Charges à caractère médical	46 536 497 €
Charges à caractère hôtelier et général	27 844 259 €
Charges d'amortissement financières et exceptionnelles	18 685 340 €
TOTAL	**256 654 201 €**

DÉPENSES D'INVESTISSEMENT

Équipement médical	2 033 391 €
Équipement non médical	1 853 817 €
Remboursement de la dette	4 831 648 €
Travaux et constructions	1 853 877 €
TOTAL	**10 572 733 €**

ACTIVITÉ

MÉDICALE

376 335 journées d'hospitalisation
167 479 passages aux consultations externes en MCO
53 218 passages aux urgences
1 468 accouchements
dont **315** césariennes
30 720 201 actes de Laboratoires
2 233 sorties SMUR pour le territoire
10 632 interventions Chirurgicales
101 patients suivis par HandiMobile 41

HOSPITALISATION

HOSPITALISATION COMPLÈTE	Entrées	Journées	DMS*
Médecine	11 659	86 913	7,45
Chirurgie	3 975	18 222	4,58
Gynécologie Obstétrique	1 806	7 843	4,34
Sous-total MCO	**17 440**	**112 978**	**6,48**
Psychiatrie	464	12 972	27,96
SSR locomoteur et neuro	173	6 990	40,40
SSR Gériatrique polyvalent	652	29 053	44,56
EHPAD	157	180 744	
USLD	86	33 598	
TOTAL	**18 972**	**376 335**	

**Durée moyenne de séjour (en jours)*

HOSPITALISATION DE JOUR	Venues
Médecine de jour	8 186
Chirurgie et anesthésie ambulatoires	4 904
IVG	575
Psychiatrie	2 343
Pédopsychiatrie	925
SSR de jour	567
TOTAL	**17 500**

PLATEAU TECHNIQUE

12 LITS de RÉANIMATION

6 LITS de SURVEILLANCE CONTINUE ENTIÈREMENT INFORMATISÉS

8 SALLES de BLOC OPÉRATOIRE

2 SALLES de RADIOLOGIE CONVENTIONNELLE NUMÉRIQUES

2 SALLES de RADIOLOGIE TÉLÉCOMMANDÉE NUMÉRIQUES

1 PANORAMIQUE DENTAIRE et CÉPHALOSTAT NUMÉRIQUE

1 MAMMOGRAPHE NUMÉRIQUE

1 IRM

1 TABLE de MACRO-BIOPSIE

1 OSTÉODENSITOMÈTRE

2 SCANNERS 60mm

2 GAMMA-CAMÉRA

7 ÉCHOGRAPHES LOURDS et 2 LÉGERS

3 LASERS YAG et ARGON

7 LASERS à VISÉE THÉRAPEUTIQUE

5 SALLES d'ACCOUCHEMENT dont 1 salle « Nature » et 1 SALLE de CÉSARIENNES

1 LABORATOIRE d'ANATOMO-PATHOLOGIE

1 LABORATOIRE d'ANALYSES BIOLOGIQUES

PROFESSIONNELS

EFFECTIFS

Personnel (en personnes physiques)	Effectifs au 31/12/2022
Soignants	1 815
dont aide-soignants	756
dont infirmiers (y compris infirmiers spécialisés)	636
dont agents services hospitaliers qualifiés	198
dont autres soignants	225
Éducatifs et sociaux	43
Techniques	279
Administratifs	251
Médico-techniques	94
Autres (apprentis, emplois-aidés...)	14
Médical (hors internes et intérimaires)	215
Total Centre Hospitalier de BLOIS	**2 711**

10,9
ANNÉES
Ancienneté moyenne du personnel

FORMATION CONTINUE

11 774 JOURS DE FORMATION pour le PNM

12 462 JOURS DE FORMATION PNM + PM

BUDGET : **2 188 026** EUROS

ENSEIGNEMENT

IFSI-IFAS-IFA :

86 étudiants infirmiers diplômés

110 élèves aide-soignants diplômés

20 élèves ambulanciers diplômés

CESU 41 :

2 042 stagiaires

QUALITÉ

CERTIFICATION AFAQ AFNOR ISO 9001

Les services : Blanchisserie, Maintenance, Bionettoyage, Stérilisation, Désinfection des endoscopes, Restauration, Brancardage et CTMC (Cellule Territoriale des Marchés et Contrats) sont certifiés ISO 9001-2015.

CERTIFICATION HAS

« B » en février 2023

INDICATEURS QUALITÉ

SATISFACTION GLOBALE DE NOS PATIENTS (E-SATIS) :

Chirurgie ambulatoire : **76,44%** - Médecine - Chirurgie - Obstétrique (MCO) : **72,15%**

dont :

· Prise en charge pendant l'hospitalisation : Chirurgie ambulatoire : **82,83%** - MCO : **80,03%**

· Organisation de la sortie et retour à domicile : Chirurgie ambulatoire : **69,40%** - MCO : **63,12%**

· Prise en Charge de la douleur : MCO et SSR : **86%**

CONSOMMATION DES PRODUITS HYDRO-ALCOOLIQUES :

MCO et SSR : **81,9%**

MESURES DES INFECTIONS DU SITE OPÉRATOIRE :

3 mois après une Prothèse Totale de Hanche ✔

3 mois après une Prothèse Totale de Genou ✔

DÉVELOPPEMENT DURABLE

17%

des salariés utilisent un mode de transport alternatif à la voiture pour se rendre sur leur lieu de travail

79 véhicules dans le parc auto du CHB dont

3 ÉLECTRIQUES

27 000 t eq* CO2

* tonnes équivalent carbone (bilan carbone inchangé)

1 150 tonnes

de déchets dont 95 tonnes de DASRI

11%

des déchets sont valorisés

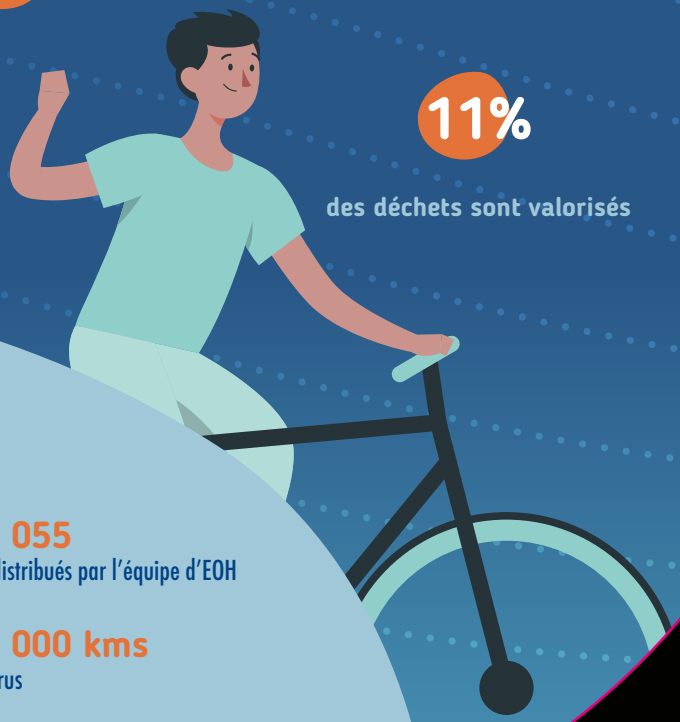

LOGISTIQUE

Consommation électrique sur l'ensemble de nos sites
10 970 287 Kwh

1 702 695 kg
de linge traité (Blanchisserie du GCS Loire et Sologne)

887 055
repas distribués par l'équipe d'EOH

629 000 kms
parcourus

Centre Hospitalier Blois

Simone Veil

Centre Hospitalier Simone Veil de Blois
Mail Pierre Charlot
41016 Blois cedex

Tél. : 02 54 55 66 33
Fax. : 02 54 55 60 78
www.ch-blois.fr

flamingo.fr